Atelier
GIORDANI



Amélie

Description poste



Alexis

Description poste



Chantal

Description poste



Camille

Description poste



Nom projet

Description projet

L'atelier Giordani est un atelier de conservation & restauration installé à Rouen, depuis 2000.



Nom projet

Description projet



Nom projet

Description projet

La passion de notre métier et l'expertise d'une structure familiale.

Nom projet

Description projet

Nom projet

Description projet

Tradition et innovation au service de votre sérénité.

Voir toutes les références

Atelier
GIORDANI

SAVOIR-FAIRE

RÉFÉRENCES

ÉQUIPE

CONTACT

Atelier
GIORDANI

Menuiserie

Lorem ipsum dolor sit amet, consectetur adipiscing elit. Habitasse condimentum tellus, malesuada consequat massa viverra vulputate egestas sem. Arcu congue et consequat lacus, velit. Mi integer turpis libero ligula. Tellus viverra diam mi lacinia adipiscing elementum sit. Id egestas nisl leo est, dui. Enim ligula arcu, convallis id. Pellentesque quam nulla interdum ornare pulvinar quam donec posuere. Parturient iaculis in proin egestas enim.
Vitae, feugiat volutpat, velit scelerisque id elementum. Pretium, in sed adipiscing enim vivamus dolor massa. Neque, amet mauris feugiat pharetra ornare semper sapien. Rhoncus, quam mi risus maecenas interdum pulvinar. Enim dignissim commodo molestie ornare. Ac.

Polychromie et dorure

Lorem ipsum dolor sit amet, consectetur adipiscing elit. Habitasse condimentum tellus, malesuada consequat massa viverra vulputate egestas sem. Arcu congue et consequat lacus, velit. Mi integer turpis libero ligula. Tellus viverra diam mi lacinia adipiscing elementum sit. Id egestas nisl leo est, dui. Enim ligula arcu, convallis id. Pellentesque quam nulla interdum ornare pulvinar quam donec posuere. Parturient iaculis in proin egestas enim.
Vitae, feugiat volutpat, velit scelerisque id elementum. Pretium, in sed adipiscing enim vivamus dolor massa. Neque, amet mauris feugiat pharetra ornare semper sapien. Rhoncus, quam mi risus maecenas interdum pulvinar. Enim dignissim commodo molestie ornare. Ac.

Tradition & innovation





Vierge à l'enfant

BOIS POLYCHROME 17ÈME



Travaux de restauration de la statue de la vierge à l'enfant du 17eme siècle

longuesse (95) – eglise paroissiale

OPÉRATIONS RÉALISÉES :
- Nettoyage par compresses
- Dégagement de la polychromie d'origine
- Consolidation du bois
- Masticages
- Réintégrations colorées
- Protection finale

PERIODE D'INTERVENTION : 2014
MAITRE D'OEUVRE : Colette AYMARD CMH

Après restauration en atelier





Avant et pendant restauration

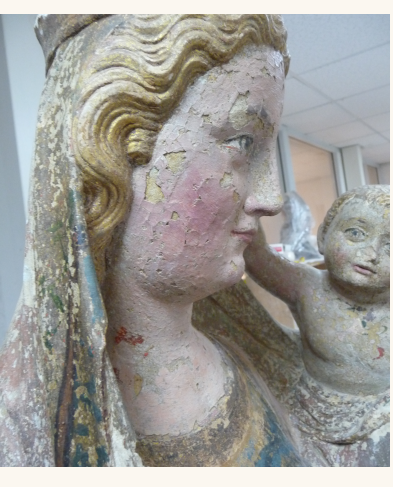





Référence suivante



Vierge à l'Enfant

GIORDANI

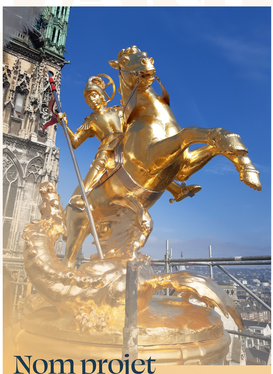

Nom projet

Description projet

L'atelier Giordani est un atelier de conservation & restauration installé à Rouen, depuis 2000.



Nom projet

Description projet



Nom projet

Description projet

La passion de notre métier et l'expertise d'une structure familiale.



Nom projet

Description projet

Monumental
Mobilier
Statuaire et dorure
Étude
Tous les projets


Vierge à l'enfant
Bois polychrome 17ème































Atelier Giordani tous droits réservés.

Vierge à l'enfant

LONGUESSE (95) – EGLISE PAROISSIALE

Travaux de restauration de la statue de la vierge à l'enfant du 17ème siècle



Bois polychrome 17ème

OPÉRATIONS RÉALISÉES :
- Nettoyage par compresses
- Dégagement de la polychromie d'origine
- Consolidation du bois
- Masticages
- Réintégrations colorées
- Protection finale

PERIODE D'INTERVENTION : 2014
MAITRE D'OEUVRE : Colette AYMARD CMH

Après restauration en atelier

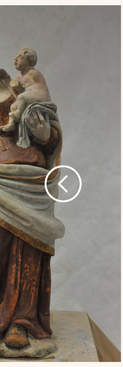




Avant et pendant restauration

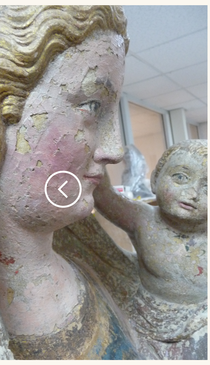


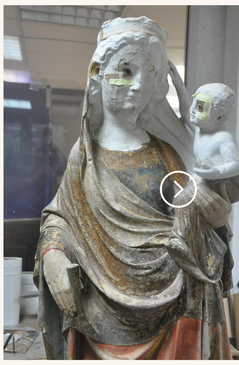

Références similaires






Voir toutes les références

Atelier Giordani tous droits réservés.

Tradition & innovation



Menuiserie

Lorem ipsum dolor sit amet, consectetur adipiscing elit. Habitasse condimentum tellus malesuada consequat massa viverra rhoncus egestas ante. Sociosqu et consequat lacus, velit. Mi integer turpis libero ligula. Ut ut ut ut. Ut ut ut ut. Ut ut ut ut

GIORDANI



Alexis

Description courte

Amélie

Description courte



Camille

Description courte

Chantal

Description courte

Delphine

Description courte

Gérald

Description courte

Guillaume

Description courte

Gwendal

Description courte



Laure

Description courte



Lola

Description courte

Serge

Description courte



L'homme mystère

Description courte

ATELIER GIORDANI

22 bis Rue Dufay – 76100 Rouen

N’hésitez pas à nous joindre au 01 90 98 09 67

ou par mail :
contact@ateliergiordani.fr

Date ?

Titre

Lieu du projet

Département

Introduction sur environ quatre ou cinq lignes

Sous-titre

Texte principal

Visuel principal (format portrait)

Après restauration en atelier

Visuels du projet terminé

voir s'il est important de légender les images

Avant et pendant restauration

Visuels du projet en cours

Références similaires






Voir toutes les références

Atelier Giordani tous droits réservés.

GIORDANI

Amélie

Description poste

